



ΣΤΡΑΤΗΓΙΚΗ ΤΟΠΙΚΗΣ ΑΝΑΠΤΥΞΗΣ ΕΠΑΡΧΙΑΣ ΛΕΜΕΣΟΥ – LEADER 2014-2020

ΔΡΑΣΗ 19.2.2 – «ΔΡΑΣΕΙΣ ΕΝΙΣΧΥΣΗΣ ΕΠΕΝΔΥΣΕΩΝ ΓΙΑ ΜΗ ΓΕΩΡΓΙΚΕΣ ΔΡΑΣΤΗΡΙΟΤΗΤΕΣ» (ΑΓΡΟΤΟΥΡΙΣΜΟΣ)



Μάκης Παπαμιχαήλ, Αγροτοοικονομολόγος
Αναπτυξιακή Εταιρεία Επαρχίας Λεμεσού ΛΤΔ



Ευρωπαϊκό Γεωργικό Ταμείο Αγροτικής Ανάπτυξης: Η Ευρώπη Επενδύει στις Αγροτικές Περιοχές





ΠΕΡΙΕΧΟΜΕΝΑ

1. Η Αναπτυξιακή Εταιρεία Επαρχίας Λεμεσού ΛΤΔ
2. Η Στρατηγική Τοπικής Ανάπτυξης LEADER Επαρχίας Λεμεσού
3. Περιοχή Παρέμβασης
4. Δράση 19.2.2
5. Βασικές Διαδικασίες Σχεδίου Χορηγιών
6. Δικαιούχοι
7. Επιλέξιμες Υποδράσεις
8. Επιλέξιμες Δαπάνες
9. Μη Επιλέξιμες Δαπάνες
10. Δικαιολογητικά Συμμετοχής
11. Κριτήρια Μοριοδότησης





1.1 Η Αναπτυξιακή Εταιρεία Επαρχίας Λεμεσού ΛΤΔ

Ιδρύθηκε στις 21 Οκτωβρίου 2005
από τις 11 Κοινότητες του
Συμπλέγματος Κούρη-Ξυλούρικου

Η λειτουργία της Εταιρείας διέπεται
από τον Περί Εταιρειών Νόμο, Κεφ.
113, ως Εταιρεία Περιορισμένης
Ευθύνης Διά Μετοχών και είναι
εγγεγραμμένη στον Έφορο
Εταιρειών

Μέτοχοι της Εταιρείας:

A) Δημόσιοι
Φορείς

Δήμοι
Επαρχίας
Λεμεσού

Κοινότητες
Επαρχίας
Λεμεσού

B) Ιδιωτικοί
Φορείς

ΕΒΕ Λεμεσού

Άλλοι
Συλλογικοί
Φορείς





1.2 Η Αναπτυξιακή Εταιρεία Επαρχίας Λεμεσού ΛΤΔ

Στόχος της Εταιρείας:

Η δημιουργία ενός αναπτυξιακού προτύπου διασύνδεσης του αγροδιατροφικού τομέα, με την μεταποίηση και τον ήπιο τουρισμό, που στοχεύει στη βιώσιμη, ανταγωνιστική και χωρίς αποκλεισμούς ανάπτυξη, προσαρμοσμένου στα ανταγωνιστικά πλεονεκτήματα της Επαρχίας και λαμβάνοντας υπόψη την προστασία του περιβάλλοντος, τη διατήρηση της κοινωνικής συνοχής, την ενίσχυση της καινοτομίας και των συνεργειών, τη δια βίου μάθηση και τη βέλτιστη αξιοποίηση του ανθρώπινου δυναμικού.





1.3 Η Αναπτυξιακή Εταιρεία Επαρχίας Λεμεσού ΛΤΔ





2.1 Στρατηγική Τοπικής Ανάπτυξης LEADER Επαρχίας Λεμεσού

Οι Στόχοι και οι Προτεραιότητες για την εφαρμογή της προσέγγισης της Τοπικής Ανάπτυξης με Πρωτοβουλία των Τοπικών Κοινοτήτων (**CLLD**) αφορούν:

- ✓ την αναγκαιότητα για βελτίωση της ποιότητας ζωής των κατοίκων **των αγροτικών και αλιευτικών περιοχών** μέσω της δημιουργίας ευκαιριών απασχόλησης και διαφοροποίησης των πηγών εισοδήματος,
- ✓ την **κάλυψη των ανισοτήτων αναφορικά με το επίπεδο των παρεχόμενων βασικών υπηρεσιών** (υγεία, εκπαίδευση, πρόσβαση σε δημόσιες υπηρεσίες).

Ο όρος «**LEADER**» προέρχεται από το Γαλλικό ακρώνυμο για «Liaison Entre Actions de Développement de l'Économie Rurale», που σημαίνει «σύνδεση ανάμεσα στην αγροτική οικονομία και των δράσεων ανάπτυξης».

Ο όρος «**CLLD**» αντικαθιστά πλέον τον όρο «**LEADER**» και προέρχεται από το Αγγλικό ακρώνυμο για «Community Led Local Development» που σημαίνει «Τοπική Ανάπτυξη με Πρωτοβουλία των Τοπικών Κοινοτήτων».



Ευρωπαϊκό Γεωργικό Ταμείο Αγροτικής Ανάπτυξης: Η Ευρώπη Επενδύει στις Αγροτικές Περιοχές





ΠΡΟΓΡΑΜΜΑ
ΑΓΡΟΤΙΚΗΣ
ΑΝΑΠΤΥΞΗΣ
2014-2020

Επενδύοντας στη γη και στους ανθρώπους της



2.2 Στρατηγική Τοπικής Ανάπτυξης LEADER Επαρχίας Λεμεσού

ΔΡΑΣΗ 19.2.1: «Δράσεις εκπαίδευσης και επαγγελματικής κατάρτισης για μη γεωργικές δραστηριότητες»

19.2.1.1 - Πρόγραμμα Εκπαίδευσης και Κατάρτισης στον Αγροτουρισμό

(Αφορά απασχολούμενους στον τουρισμό υπαίθρου. Στόχος η βελτίωση του αγροτουριστικού προϊόντος και υπηρεσιών.)

19.2.1.2 - Εκπαίδευση στην εμπορία και προώθηση των τοπικών αγροτικών παραδοσιακών προϊόντων

(Αφορά απασχολούμενους στον τομέα της μεταποίησης. Στόχος η περαιτέρω ανάπτυξη της εξωστρέφειας των τοπικών προϊόντων.)

19.2.1.3 - Εκπαίδευση και κατάρτιση σε παραδοσιακά επαγγέλματα και στην παραδοσιακή κυπριακή χειροτεχνία

(Αφορά απασχολούμενους στον κλάδο της χειροτεχνίας. Στόχος η αναβίωση των παραδοσιακών επαγγελμάτων και η διατήρηση της παράδοσης.)

19.2.1.4 - Περιβαλλοντική Εκπαίδευση-Συνείδηση

(Αφορά ενδιαφερόμενους για το περιβάλλον. Στόχος η περαιτέρω ανάπτυξη περιβαλλοντικής συνείδησης.)

19.2.1.5 - Εκπαίδευση- κατάρτιση στη στρατηγική των επιχειρήσεων και τον επιχειρησιακό σχεδιασμό

(Αφορά απασχολούμενους στην ύπαιθρο. Στόχος η βελτίωση των υπηρεσιών.)



Ευρωπαϊκό Γεωργικό Ταμείο Αγροτικής Ανάπτυξης: Η Ευρώπη Επενδύει στις Αγροτικές Περιοχές





ΠΡΟΓΡΑΜΜΑ
ΑΓΡΟΤΙΚΗΣ
ΑΝΑΠΤΥΞΗΣ
2014-2020

Επενδύοντας στη γη και στους ανθρώπους της



2.3 Στρατηγική Τοπικής Ανάπτυξης LEADER Επαρχίας Λεμεσού

ΔΡΑΣΗ 19.2.2: «Δράσεις ενίσχυσης επενδύσεων για μη γεωργικές δραστηριότητες»

ΔΡΑΣΗ 19.2.3: «Δημόσιες υποδομές μικρής κλίμακας. Έργα υποδομής μικρής κλίμακας»

Ενδεικτικές δράσεις:

- **Ανέγερση, βελτίωση και ανακαίνιση δημόσιων χώρων**
- **Ανέγερση, βελτίωση κέντρων κοινωνικών παροχών**
- **Ανέγερση, βελτίωση κέντρων φροντίδας και εκπαίδευσης**
- **Επενδύσεις για εγκατάσταση επέκταση, αναβάθμιση κτιρίων/υποδομής για στέγαση βασικών υπηρεσιών**
- **Σημάνσεις / Θεματικές διαδρομές**
- **Ανέγερση, αναβάθμιση κέντρων τουριστικής ενημέρωσης**

19.2.3.2 «Μελέτη για τη δημιουργία συστάδας-δικτύωσης επιχειρήσεων»

19.2.3.3 «Μελέτη για τη δημιουργία Τοπικής Λαϊκής Αγοράς»

Έργο Διατοπικής Συνεργασίας: «Όμορφα Χωριά της Κύπρου»

Έργα Διακρατικής Συνεργασίας: «Τοπικά Προϊόντα για την Τοπική Ανάπτυξη», «Rural FooDball»



Ευρωπαϊκό Γεωργικό Ταμείο Αγροτικής Ανάπτυξης: Η Ευρώπη Επενδύει στις Αγροτικές Περιοχές





3. Περιοχή Παρέμβασης LEADER Επαρχίας Λεμεσού

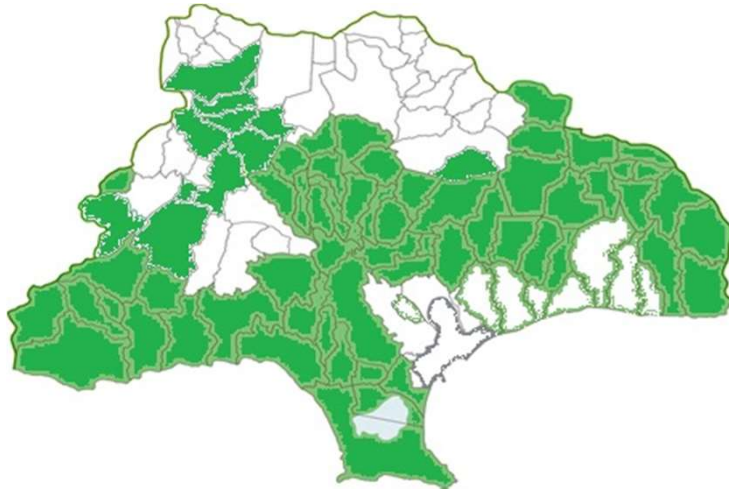

Περιοχή Παρέμβασης LEADER

Εστίαση της Στρατηγικής σε περιοχές που παρουσιάζουν αναπτυξιακή υστέρηση.

Πιο συγκεκριμένα η Στρατηγική θα επικεντρώνεται σε περιοχές που παρουσιάζουν μείωση πληθυσμού, γήρανση πληθυσμού και κίνδυνο εγκατάλειψης.

Επιπρόσθετα, δίνεται ιδιαίτερη έμφαση σε περιοχές που έχουν αναδειχθεί ως πυρήνες διαφοροποιημένης ανάπτυξης στη βάση αγροτουριστικών υποδομών.





4. Δράση 19.2.2 «Δράσεις Ενίσχυσης Επενδύσεων για μη Γεωργικές Δραστηριότητες

Μέσα από τη Δράση μπορούν να υλοποιηθούν δράσεις που θα δίνουν την ευκαιρία στον τοπικό πληθυσμό να διαφοροποιήσει τη δραστηριότητά του, σε μη γεωργικούς τομείς έχοντας **κατεύθυνση τον τριτογενή τομέα της οικονομίας**.

Πρόκειται για **ήπιες μορφές επιχειρηματικής τουριστικής δραστηριότητας** που έχουν στο επίκεντρο την ανάδειξη και τον εμπλουτισμό των **πολιτιστικών και περιβαλλοντικών στοιχείων της υπαίθρου** αλλά και τη διατήρηση, την αποκατάσταση και την αναβάθμιση του **παραδοσιακού χαρακτήρα** και της **αυθεντικότητας** της υπαίθρου.

<u>Δράση 19.2.2</u>	ΠΟΣΟ	Περιοχή	Ποσοστό Χορηγίας
Διαθέσιμος Προϋπολογισμός (Δημόσια Δαπάνη)	€1.193.500	Ορεινές Περιοχές (κατάλογος ΠΑΑ 2014-2020)	60%
Μέγιστη Χορηγία	€200.000 (de minimis)		
Κατώτατη Χορηγία	€10.000		
Ο ΦΠΑ <u>δεν</u> αποτελεί επιλέξιμη δαπάνη		Υπόλοιπες Περιοχές	50%



Ευρωπαϊκό Γεωργικό Ταμείο Αγροτικής Ανάπτυξης: Η Ευρώπη Επενδύει στις Αγροτικές Περιοχές





ΠΡΟΓΡΑΜΜΑ
ΑΓΡΟΤΙΚΗΣ
ΑΝΑΠΤΥΞΗΣ
2014-2020

Επενδύοντας στη γη και στους ανθρώπους της



5. Βασικές Διαδικασίες Σχεδίου Χορηγιών

1. Έγκριση τελικού «Ενημερωτικού Εγχειριδίου» από τη Διαχειριστική Αρχή Προγράμματος Αγροτικής Ανάπτυξης 2014-2020
2. Δημοσίευση από ΑΝΕΛΕΜ της Πρόσκλησης Εκδήλωσης Ενδιαφέροντος
3. Υποβολή Αιτήσεων
4. Αξιολόγηση Αιτήσεων
5. Έγκριση ή Απόρριψη Αιτήσεων
6. Προσκόμιση δικαιολογητικών (όπου απαιτείται)
7. Υπογραφή Συμφωνίας Χρηματοδότησης
8. Υλοποίηση Έργων και Επενδύσεων
9. Αίτημα καταβολής της χορηγίας
10. Έλεγχος και καταβολή της χορηγίας



Ευρωπαϊκό Γεωργικό Ταμείο Αγροτικής Ανάπτυξης: Η Ευρώπη Επενδύει στις Αγροτικές Περιοχές





6. ΔΙΚΑΙΟΥΧΟΙ

- (α) οι πολύ μικρές ή μικρές Επιχειρήσεις οι οποίες ασκούν ή προτίθενται να ασκήσουν οικονομική δραστηριότητα με την υλοποίηση της δράσης τους σε αγροτικές περιοχές,
- (β) φυσικά πρόσωπα που διαμένουν σε αγροτικές περιοχές,
- (γ) γεωργοί ή μέλη γεωργικού νοικοκυριού.

*Οι δυνητικοί δικαιούχοι/ αιτητές θα πρέπει να υποβάλλουν αίτηση για χορηγία η οποία θα υλοποιηθεί στην περιοχή παρέμβασης της ΟΤΔ.





7.1 ΕΠΙΛΕΞΙΜΕΣ ΥΠΟΔΡΑΣΕΙΣ

19.2.2.1 «Δημιουργία, επεκτάσεις, εκσυγχρονισμοί μικρής δυναμικότητας υποδομών διανυκτέρευσης»

Η υποδράση στοχεύει στη δημιουργία / στην επέκταση / στον εκσυγχρονισμό μικρής δυναμικότητας υποδομών διανυκτέρευσης. Στην υποδράση αυτή επιλέξιμα είναι τα τουριστικά καταλύματα και τα μικρά ξενοδοχεία. Τα μικρά ξενοδοχεία για να είναι επιλέξιμα δεν θα πρέπει να έχουν περισσότερες από 30 κλίνες.





7.2 ΕΠΙΛΕΞΙΜΕΣ ΥΠΟΔΡΑΣΕΙΣ

19.2.2.2 «Δημιουργία, επεκτάσεις, εκσυγχρονισμοί χώρων εστίασης»

Ενδεικτικά αναφέρονται επενδύσεις που θα χρηματοδοτηθούν στο πλαίσιο της υποδράσης:

- Δημιουργία, επέκταση, εκσυγχρονισμός κέντρων εστίασης (ταβερνών/ εστιατορίων/ καφετεριών / κλπ).
- Δημιουργία, επέκταση, εκσυγχρονισμός άλλων χώρων εστίασης (π.χ καφενεία).

Στην υποδράση αυτή επιλέξιμοι είναι οι χώροι εστίασης των οποίων ο συνολικός εσωτερικός καλυμμένος χώρος δεν υπερβαίνει τα 250 τ.μ.





ΠΡΟΓΡΑΜΜΑ
ΑΓΡΟΤΙΚΗΣ
ΑΝΑΠΤΥΞΗΣ
2014-2020

Επενδύοντας στη γη και στους ανθρώπους της



7.3 ΕΠΙΛΕΞΙΜΕΣ ΥΠΟΔΡΑΣΕΙΣ

19.2.2.3 «Εμπλουτιστικές δραστηριότητες»

19.2.2.3.1 Δημιουργία / επεκτάσεις / εκσυγχρονισμοί μονάδων οικοτεχνίας, χειροτεχνίας, παραγωγής ειδών παραδοσιακής τέχνης

19.2.2.3.2 Δημιουργία / επεκτάσεις / εκσυγχρονισμοί καταστημάτων λιανικής πώλησης που σχετίζονται με γεωργοκτηνοτροφικά προϊόντα

19.2.2.3.3 Δημιουργία / επεκτάσεις / εκσυγχρονισμοί άλλων εμπλουτιστικών δραστηριοτήτων που συνδέονται με τον τοπικό πολιτισμό, την τοπική παράδοση, τα τοπικά προϊόντα



Ευρωπαϊκό Γεωργικό Ταμείο Αγροτικής Ανάπτυξης: Η Ευρώπη Επενδύει στις Αγροτικές Περιοχές





7.4 ΕΠΙΛΕΞΙΜΕΣ ΥΠΟΔΡΑΣΕΙΣ

19.2.2.3.1 Δημιουργία / επεκτάσεις / εκσυγχρονισμοί μονάδων οικοτεχνίας, χειροτεχνίας, παραγωγής ειδών παραδοσιακής τέχνης

Μέσα από την υποδράση επιδιώκεται:

- η δημιουργία ή ο εκσυγχρονισμός μικρών ή πολύ μικρών επιχειρήσεων ειδών λαϊκής τέχνης και χειροτεχνίας,
- η δημιουργία ή ο εκσυγχρονισμός μικρών ή πολύ μικρών επιχειρήσεων που αξιοποιούν τοπικούς φυσικούς πόρους και το προϊόν τους χρησιμοποιείται ως πρώτη ύλη σε άλλες βιοτεχνικές επιχειρήσεις ή στις κατασκευές (π.χ. παραγωγή πυλού για τα εργαστήρια κεραμικής, επεξεργασία κουκουλιών μεταξοσκώληκα κλπ)

Ενδεικτικές επιχειρήσεις, οι οποίες μπορούν να ενισχυθούν μέσω της δράσης είναι: εργαστήρια κεραμικής, ψηφιδωτού, καλαθοπλεκτικής, κεντητικής, υφαντικής, παραδοσιακών στολών, ξυλογλυπτικής, αργυροχρυσόχοιας, επεξεργασίας μετάλλου, δερμάτινων ειδών κλπ.





ΠΡΟΓΡΑΜΜΑ
ΑΓΡΟΤΙΚΗΣ
ΑΝΑΠΤΥΞΗΣ
2014-2020

Επενδύοντας στη γη και στους ανθρώπους της



7.5 ΕΠΙΛΕΞΙΜΕΣ ΥΠΟΔΡΑΣΕΙΣ

19.2.2.3.2 Δημιουργία / επεκτάσεις / εκσυγχρονισμοί καταστημάτων λιανικής πώλησης που σχετίζονται με γεωργοκτηνοτροφικά προϊόντα

Σκοπός της υποδράσης είναι η ενίσχυση καταστημάτων λιανικής πώλησης που σχετίζονται με την πώληση γεωργικών προϊόντων και παρασκευασμάτων (π.χ. μαρμελάδες, γλυκά του κουταλιού).



Ευρωπαϊκό Γεωργικό Ταμείο Αγροτικής Ανάπτυξης: Η Ευρώπη Επενδύει στις Αγροτικές Περιοχές





7.6 ΕΠΙΛΕΞΙΜΕΣ ΥΠΟΔΡΑΣΕΙΣ

19.2.2.3.3 Δημιουργία / επεκτάσεις / εκσυγχρονισμοί άλλων εμπλουτιστικών δραστηριοτήτων που συνδέονται με τον τοπικό πολιτισμό, την τοπική παράδοση, τα τοπικά προϊόντα

Σκοπός της υποδράσης είναι η ενίσχυση για τη δημιουργία, επέκταση, εκσυγχρονισμό χώρων αναψυχής που συνδέονται με τον τοπικό πολιτισμό, την τοπική παράδοση, τα τοπικά παραγόμενα γεωργικά προϊόντα, τα τοπικά προϊόντα. Στην υποδράση αυτή εντάσσονται η δημιουργία, επεκτάσεις, εκσυγχρονισμοί θεματικών πάρκων τα οποία έχουν σχέση με τη γεωργία, τις γεωργικές ασχολίες τον τοπικό πολιτισμό, την τοπική παράδοση, τα τοπικά παραγόμενα γεωργικά προϊόντα και τα τοπικά προϊόντα.

Το θεματικό πάρκο μπορεί να είναι εξοπλισμένο μεμονωμένα ή συνδυαστικά με αίθουσα εκπαιδεύσεων/ πολλαπλών χρήσεων, χώρους εστίασης, χώρους γευσιγνωσίας διαμορφωμένους για γευστική δοκιμή, χώρους παρασκευής, παρουσίασης και πώλησης γεωργικών/ κτηνοτροφικών προϊόντων καθώς και προϊόντων χειροτεχνίας.





8.1 ΕΠΙΛΕΞΙΜΕΣ ΔΑΠΑΝΕΣ

- ✓ Οικοδομικά έργα
- ✓ Έργα διαμόρφωσης περιβάλλοντα χώρου
- ✓ Νέα μηχανήματα, νέο εξοπλισμό και νέα έπιπλα.
- ✓ Αμοιβές για παροχή υπηρεσιών αρχιτεκτόνων, πολιτικών μηχανικών ή άλλων συμβούλων (επιμετρητών, μηχανολόγων κ.λπ.) που έχουν σχέση με τις οικοδομικές εργασίες ή οικονομικών συμβούλων για την ετοιμασία Τεχνοοικονομικής Μελέτης / Απλοποιημένου Σχεδίου Βελτίωσης.





ΠΡΟΓΡΑΜΜΑ
ΑΓΡΟΤΙΚΗΣ
ΑΝΑΠΤΥΞΗΣ
2014-2020

Επένδυτας στη γη και στους ανθρώπους της



8.2 ΕΠΙΛΕΞΙΜΕΣ ΔΑΠΑΝΕΣ

Οικοδομικά έργα

Η κατηγορία δαπανών περιλαμβάνει:

- Ανέγερση ή/και επέκταση ή/και αποκατάσταση κτιρίων και υποστατικών.
- Υποδομές για ηλεκτρομηχανολογικές και υδραυλικές εγκαταστάσεις, μέτρα πυρασφάλειας, κλιματισμού και εξαερισμού.
- Υποδομές για εγκατάσταση συστημάτων προστασίας του περιβάλλοντος, μείωσης της ρύπανσης και εξοικονόμησης ενέργειας και νερού καθώς και συστήματα ασφάλειας και υγιεινής.
- Δαπάνες που προκύπτουν από τη βελτίωση του εσωτερικού ελέγχου της ποιότητας και τη συμμόρφωση με τα νέα πρότυπα που επιβάλλονται από την Ευρωπαϊκή νομοθεσία.



Ευρωπαϊκό Γεωργικό Ταμείο Αγροτικής Ανάπτυξης: Η Ευρώπη Επενδύει στις Αγροτικές Περιοχές





8.3 ΕΠΙΛΕΞΙΜΕΣ ΔΑΠΑΝΕΣ

Έργα διαμόρφωσης περιβάλλοντα χώρου

Η κατηγορία αυτή των δαπανών περιλαμβάνει οικοδομικές εργασίες, μη κινητό εξοπλισμό, αγορά απαιτούμενων υλικών και Η/Μ εξοπλισμού, ηλεκτρικές-υδραυλικές-μηχανολογικές εγκαταστάσεις, διαμόρφωση χώρων στάθμευσης, δημιουργία αθλοπαιδιών μικρής κλίμακας (γήπεδα, καλαθόσφαιρας, πετόσφαιρας, αντισφαίρισης, κλπ.), παιδικής χαράς, υδατοδεξαμενής, κολυμβητικής δεξαμενής, περγκόλων, πλακοστρώσεων, περιτοιχισμάτων, βαθμίδων, κλπ.) σε σχέση με τον περιβάλλοντα χώρο.





8.4 ΕΠΙΛΕΞΙΜΕΣ ΔΑΠΑΝΕΣ

Νέα μηχανήματα, νέο εξοπλισμό και νέα έπιπλα.

Η αγορά νέου εξοπλισμού, νέων μηχανημάτων και νέων επίπλων είναι επιλέξιμη. Οποιοσδήποτε εξοπλισμός, μηχάνημα κριθεί επιλέξιμο για ενίσχυση, θα πρέπει να φέρει πινακίδα με μοναδικό αριθμό (serial number).

Παραδείγματα επιλέξιμου εξοπλισμού:

- ✓ Εντοιχισμένος εξοπλισμός
- ✓ Κινητός Εξοπλισμός
- ✓ Μηχανήματα
- ✓ Συστήματα κλιματισμού, εξαερισμού και μέτρων πυρασφάλειας.
- ✓ Ηλεκτρομηχανολογικός εξοπλισμός





8.5 ΕΠΙΛΕΞΙΜΕΣ ΔΑΠΑΝΕΣ

Αμοιβές Συμβούλων

Το επιλέξιμο ποσό για χορηγία για τις δαπάνες μελέτης και επίβλεψης Αρχιτεκτόνων, Πολιτικών Μηχανικών, Μηχανολόγων Μηχανικών, Επιμετρητών, Διακοσμητών Εσωτερικού/ Εξωτερικού Χώρου και άλλων παρόμοιων δαπανών, δεν θα υπερβαίνει το 8% των συνολικών επιλέξιμων δαπανών για τα Οικοδομικά έργα και τα Έργα διαμόρφωσης περιβάλλοντα χώρου.

Το ανώτατο επιλέξιμο ποσό για την ετοιμασία Τεχνοοικονομικής Μελέτης ανέρχεται στα €2.000. Το ανώτατο επιλέξιμο ποσό για την ετοιμασία Απλοποιημένου Σχεδίου Βελτίωσης ανέρχεται στα €200.

Η Τεχνοοικονομική Μελέτη είναι απαραίτητη για όλες τις νέες επιχειρήσεις και για υφιστάμενες όταν η συνολική επιλέξιμη δαπάνη είναι €50.000 (μη περιλαμβανομένου του Φ.Π.Α) και άνω ή εάν πρόκειται να δραστηριοποιηθούν σε νέους τομείς που περιλαμβάνονται στις δραστηριότητες που καλύπτει το Καθεστώς.





9. ΜΗ ΕΠΙΛΕΞΙΜΕΣ ΔΑΠΑΝΕΣ

Διευκρινίζεται ότι τα ακόλουθα δεν θεωρούνται επιλέξιμες δαπάνες:

- ❖ Ο ΦΠΑ σε οποιαδήποτε κατηγορία δαπανών.
- ❖ Τα εργατικά της επιχείρησης καθώς και η οικογενειακή εργασία.
- ❖ Δαπάνες που αφορούν οικοδομικές εργασίες, μηχανήματα και εξοπλισμό, η υλοποίηση/ αγορά των οποίων πραγματοποιήθηκε πριν από την υποβολή της αίτησης.
- ❖ Το κόστος ετοιμασίας της αίτησης.
- ❖ Δαπάνες των οποίων η πραγματική καταβολή τους δεν τεκμηριώνεται με επαρκή αποδεικτικά στοιχεία.
- ❖ Μεταχειρισμένα μηχανήματα και εξοπλισμός.
- ❖ Η αγορά υπηρεσιών από συγγενικά πρόσωπα/ επιχειρήσεις ή/ και από εταιρείες που ανήκουν σε συγγενικά πρόσωπα.
- ❖ Η αγορά κτιρίου, καθώς και το κόστος απόκτησης της γης.
- ❖ Δαπάνες σε Διατηρητέες Οικοδομές ή Αρχαία Μνημεία.





10. Δικαιολογητικά Συμμετοχής

1. Αρχιτεκτονικά Σχέδια
2. Τίτλο ιδιοκτησίας ή ενοικιαστήριο έγγραφο
3. Πολεοδομική Άδεια
4. Αναλυτικό Δελτίο Ποσοτήτων
5. Τρεις τουλάχιστον προσφορές από τους κατασκευαστές – υπεργολάβους (αφορά οικοδομικά έργα)
6. Τεχνοοικονομική μελέτη ή Απλοποιημένο Σχέδιο Βελτίωσης
7. κ.α.

Με την υπογραφή της Σύμβασης θα πρέπει ο αιτητής να υποβάλλει:

- Άδεια Οικοδομής
- Βεβαιώσεις Κάλυψης της Ίδιας Συμμετοχής





11. ΚΡΙΤΗΡΙΑ ΜΟΡΟΔΟΤΗΣΗΣ

A/A	ΚΡΙΤΗΡΙΟ
1	Χρήση της επένδυσης
2	Προώθηση γεωργικής επιχειρηματικότητας
3	Προώθηση νεανικής επιχειρηματικότητας
4	Ετοιμότητα υλοποίησης της επένδυσης
5	Παραδοσιακός Χαρακτήρας Δήμου/Κοινότητας
6	Συμπληρωματικότητα Επένδυσης
7	Επαγγελματική εκπαίδευση/ κατάρτιση αιτητή/τριας
8	Γεωγραφική Περιοχή
9	Τήρηση αναγνωρισμένων προτύπων, συμμετοχή σε αναγνωρισμένα συστήματα ποιότητας
10	Προώθηση γυναικείας επιχειρηματικότητας





ΠΡΟΓΡΑΜΜΑ
ΑΓΡΟΤΙΚΗΣ
ΑΝΑΠΤΥΞΗΣ
2014-2020

Επενδύοντας στη γη και στους ανθρώπους της



Ευχαριστώ για την προσοχή σας

**Αρχ. Μακερίου Γ' 83, Ύψωνας
4181, Λεμεσός
Τηλ.: 25-760111
Φαξ: 25-760303**

Ιστοσελίδα:

www.anelem.com

E-mail:

anelem@cytanet.com.cy, mparamichael@anelem.com.cy



Ευρωπαϊκό Γεωργικό Ταμείο Αγροτικής Ανάπτυξης: Η Ευρώπη Επενδύει στις Αγροτικές Περιοχές

